PIĘKNY ZAWÓD – PIĘKNA PRZYSZŁOŚĆ...

Красива професія – красиве майбутнє

TECHNIK USŁUG KOSMETYCZNYCH

Технік Косметичних Послуг

Czy będę zdawać egzaminy zawodowe?

Tak. Zdajesz jeden egzamin, dzięki któremu uzyskujesz tytuł technik usług kosmetycznych.

Чи потрібно буде здавати професійний екзамен?

Так. Здаєш один екзамен, завдяки якому отримуєш професію Технік Косметичних послуг.

Jaka jest zdawalność?

Najwyższa w okręgu , wynosi niemalże 100%. Nasi nauczyciele są egzaminatorami Okręgowej Komisji Egzaminacyjnej.

Яка є прохідність?

Найвища в окрузі, майже 100%. Наші вчителі є екзаменаторами Окружної Екзаменаційної Комісії.

Czy muszę mieć zdaną maturę?

Nie.

Чи потрібно мати здане ЗНО/підсумкові екзамени?

Ні.

Czy szkoła jest płatna?

Jest bezpłatna.

Чи школа є платною?

Школа є безкоштовною.

Jak wyglądają zajęcia?

Wszystkie zajęcia (wykłady i ćwiczenia) odbywają się w małych grupach.

Як виглядають заняття?

Всі заняття (лекції та практичні заняття) відбуваються в малих групах.

Jak wyglądają pracownie?

W Naszych pracowniach poczujesz się jak w prawdziwym gabinecie kosmetycznym. Nowoczesny design, wysokiej klasy sprzęty i profesjonalne kosmetyki sprawią, że nauka będzie przyjemnością.

Як виглядає лабораторії?

В наших лабораторіях відчуєш себе, як в справжніх косметичних кабінетах. Сучасний дизайн, обладнання високого класу, та професійна косметика зроблять, що наука буде приємною.

Czy jest to kierunek tylko dla młodzieży?

Nie tylko… W każdym wieku można zrealizować swoje marzenia. Poradzisz sobie.

Pamiętaj: zajęcia są od poniedziałku do piątku.

Чи то напрямок лише для молоді?

Не лише… В кожному віці можна реалізувати свої мрії. Ти можеш це зробити. Пам'ятай : заняття відбуваються з понеділка по п'ятницю .

Czy są praktyki?

Tak. Szkoła zapewnia praktyki zawodowe zarówno w pierwszym jak i drugim roku nauki nie tylko na terenie Zielonej Góry.

Dodatkowo słuchaczki II roku w ramach pracowni przyjmują klientki. Jest to bardzo dobra forma oswojenia się z przyszłą pracą w gabinecie kosmetycznym.

Чи є професійна практика?

Так. Школа забезпечує професійну практику як і в першому, так і на другому році навчання, не тільки на теренах Зеленої Гури.

Додатково учні 2 – го року в межах лабораторії приймають клієнтів. Це є дуже хороша форма освоєння майбутньої професії у косметологічному кабінеті.

Gdzie mogę pracować po tym kierunku?

Po tym kierunku możesz pracować w salonie kosmetycznym, salonie odnowy biologicznej, salonach urody, SPA, gabinetach pielęgnacji dłoni i stóp, firmach kosmetycznych, lub we własnym gabinecie kosmetycznym

Де можна працювати після навчання?

Після навчання можна працювати в косметичному салоні, оздоровчому салоні, салонах краси, СПА, кабінетах догляду за руками та стопами, косметичних фірмах, або у власному косметичному кабінеті.

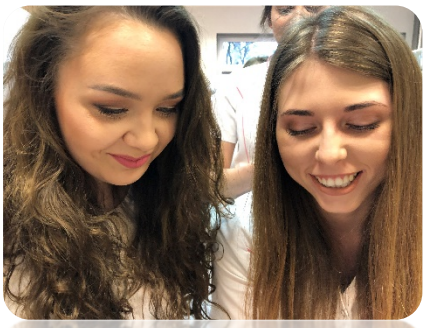

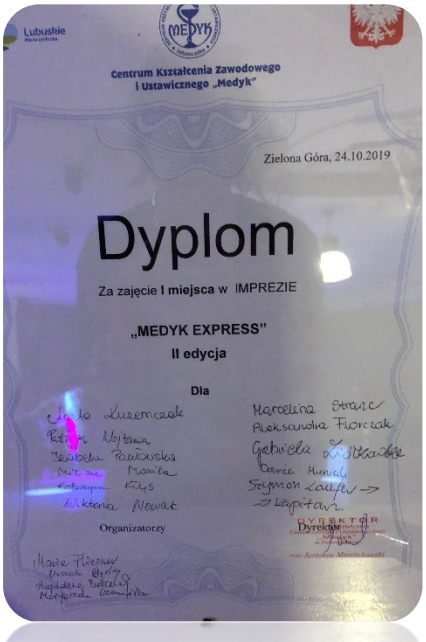

Lubuskie

MEDYK

Centrum Kształcenia Zawodowego
i Ustawicznego „Medyk"

Zielona Góra, 24.10.2019

Dyplom

Za zajęcie I miejsca w IMPREZIE

„MEDYK EXPRESS"
II edycja

Dla

Marcelina Stranc
Aleksandra Fiorczak
Gabriela Witkowska
Sergiusz Łaszew
Organizatorzy

Dyrektor

Dlaczego warto?

Niepowtarzalna atmosfera szkoły, przyjazny stosunek nauczycieli do uczniów, imprezy szkolne, wycieczki sprawią, że będziesz często mile wspominał ten czas. A z drugiej strony przekazywanie tylko potrzebnej wiedzy i nacisk na umiejętności praktyczne sprawi, że nie będzie problemu ze znalezieniem pracy.

Чому воно того варте?

Неповторна атмосфера школи, дружні стосунки вчителів до учнів, шкільні вечірки, поїздки – згадуватимеш з теплом той час. А з іншого боку, даємо лише необхідні знання і наголошуємо на практичних уміннях, що зробить безпроблемним пошук роботи.

Jakie przedmioty są na tym kierunku?

Na tym kierunku będziesz się uczyć w ciągu 2 lat:

- Analizowanie budowy i fizjologii organizmu
- Analizowanie budowy i fizjologii skóry oraz diagnozowanie stanu skóry
- Przygotowanie i zastosowanie surowców kosmetycznych
- Rozpoznawanie zmian chorobowych skóry
- Określanie wpływu odżywiania na stan skóry i przydatków oraz dobór diet
- Posługiwanie się językiem niemieckim lub angielskim w kosmetyce
- Przestrzeganie przepisów BHP w salonie kosmetycznym
- Udzielanie pierwszej pomocy w stanach zagrożenia życia i zdrowia
- Stosowanie technik fizykalnych w kosmetyce
- Wykonywanie zabiegów pielęgnacyjnych twarzy i ciała
- Wykonywanie zabiegów pielęgnacyjnych dłoni i stóp
- Wykonywanie zabiegów upiększających naturalną płytkę paznokcia
- Wykonywanie zabiegów upiększających i pielęgnacyjnych oczu
- Wykonywanie makijażu twarzy
- Wychowanie fizyczne
- Praktyka zawodowa

Nauka kończy się egzaminem zawodowym zewnętrznym potwierdzającym uzyskanie kwalifikacji FRK.04 - Wykonywanie zabiegów kosmetycznych.

Які предмети є на цьому напрямку?

На цьому напрямку будеш навчатися протягом 2 – ох років :

- Аналіз будови та фізіології організму
- Аналіз будови та фізіології шкіри, а також діагностування стану шкіри

- Приготування та застосування косметичних препаратів
- Розпізнання хвороб них шкірних змін
- Визначення впливу харчування на стан шкіри та додатків, а також підбір дієти
- Використання німецької або англійської мов в косметології
- Дотримання правил безпеки та гігієни праці в косметичному салоні
- Надання першої медичної допомоги в станах загрози життю та здоров'ю
- Використання фізичних технік в косметології
- Виконання процедур догляду за обличчям та тілом
- Виконання процедур догляду за долонями та стопами
- Виконання процедур прикрашаючи природну нігтьову пластину
- Виконання процедур візажу та догляду за очима
- Виконання макіяжу обличчя
- Фізичне виховання
- Професійна практика

Nauka kończy się egzaminem zawodowym zewnętrznym potwierdzającym uzyskanie kwalifikacji FRK.04 - Wykonywanie zabiegów kosmetycznych.

Навчання закінчується зовнішнім професійним екзаменом, що підтверджує отримання кваліфікації FRK.04 – виконання косметичних процедур

UWAGA!!! UWAGA!!! UWAGA!!! UWAGA!!! UWAGA!!! UWAGA!!! UWAGA!!!

UWAGA!!! UWAGA!!

УВАГА!!!УВАГА!!!УВАГА!!!УВАГА!!!УВАГА!!!УВАГА!!!УВАГА!!!УВАГА!!!УВАГА!!!

W latach 2021-2023 realizujemy projekt unijny podnoszący kwalifikacje zawodowe.

Możesz bezpłatnie wziąć udział w kursach:

Stylizacja wizerunku, Podologia, Nowoczesne techniki Anti - ageing, Stylizacja brwi i rzęs.

В 2021 – 2023 роках реалізуємо проєкт Європейського Союзу , що підвищує професійну кваліфікацію.

Є можливість безкоштовної участі у курсах:
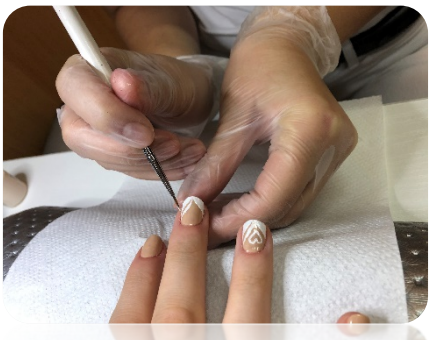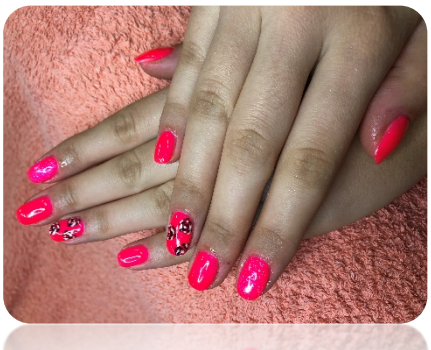
Стилізація макіяжу, Подологія, Сучасні анти – вікові технології , Стилізація брів та вій.